

52 PLANTA DE PASSEIO, MEIO-FIO E SARJETA
ESCALA 1:750

53 PLANTA DE SINALIZAÇÃO
ESCALA 1:750

CROQUI DE LOCALIZAÇÃO GERAL

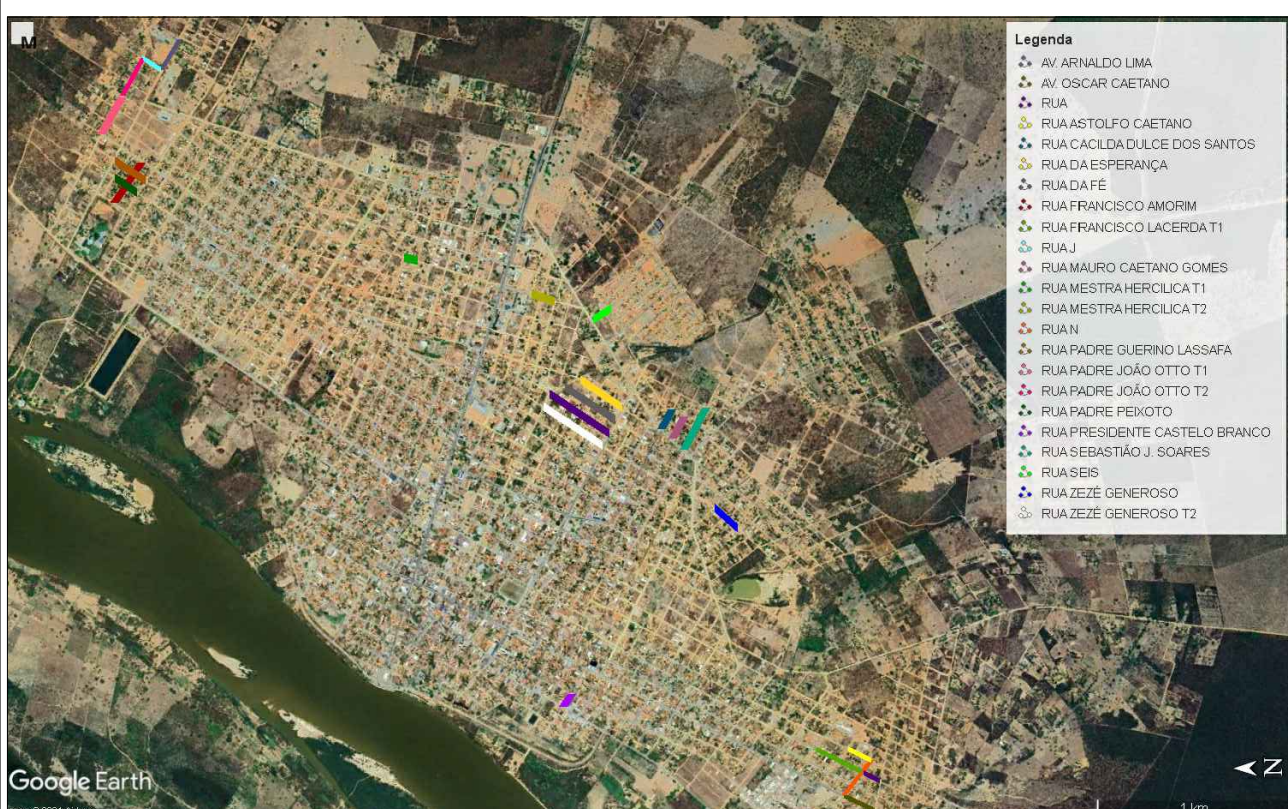

CROQUI DE LOCALIZAÇÃO

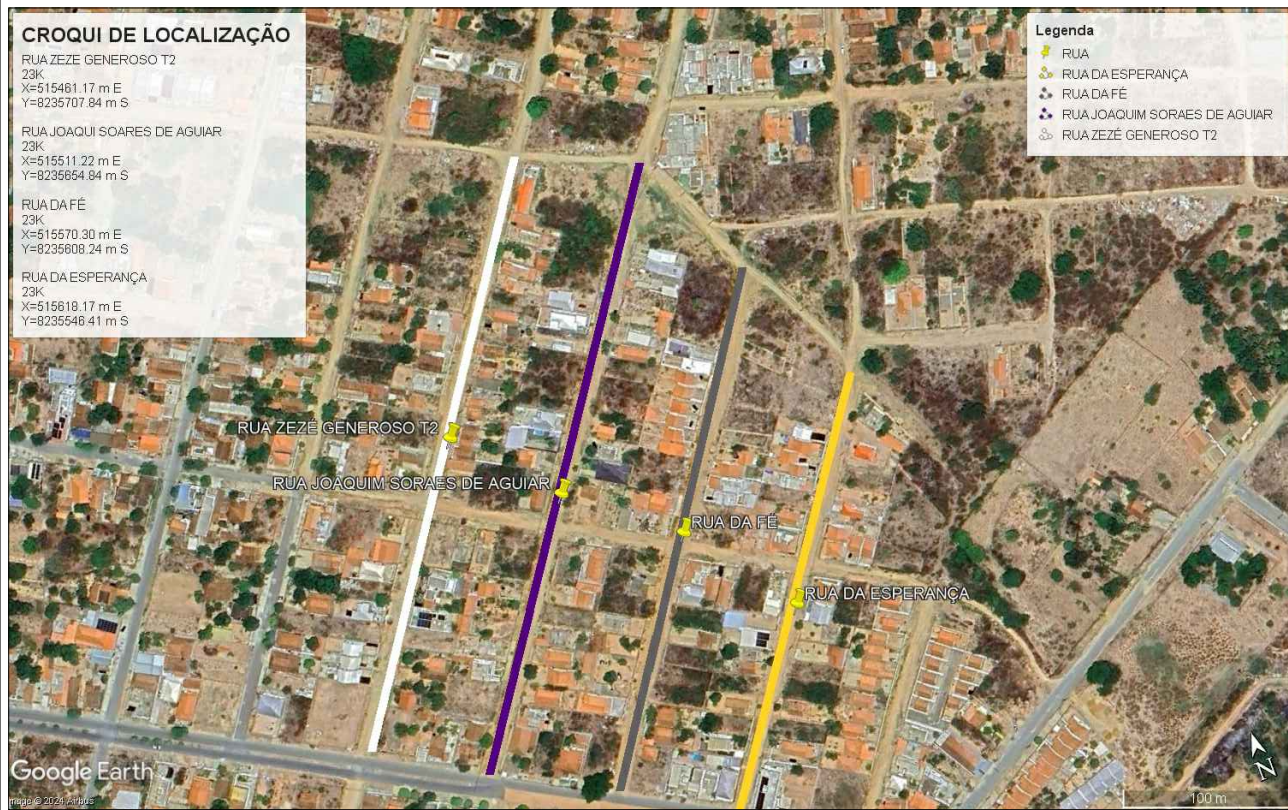

NOTAS
1 - MEDIDAS EM METROS.
2 - AS LARGURAS DOS MEIOS FIOS E SARJETAS SÃO CONSTANTES, TENDO SIDO ADOTADO: MEIO FIO = 15 CM, SARJETA = 30 CM. AS LARGURAS DAS CALÇADAS SÃO CONSTANTES, TENDO SIDO ADOTADAS 1,20 METROS. PORTANTO, SOMENTE AS LARGURAS E OS COMPRIMENTOS DAS VIAS E DAS CALÇADAS FORAM COTADAS, POIS AS MESMAS VARIAM.

LEGENDAS

- POSTES DE ILUMINAÇÃO EXISTENTES
- LIMITE DE CERCAS E MUIROS
- MEIO-FIO E CALÇADA EXISTENTE
- CORDÃO DE TRIVAMENTO
- PASSEIOS A SEREM DEMOLIDOS

DET. ESPESURAS

REVESTIMENTO ASFÁLTICO (20CM)

BASE (20CM)

SUB-BASE (20CM)

KAREN MARIANA SOARES VIEIRA
ENGENHEIRA CIVIL - UESB/MG
ELABORAÇÃO DE PROJETO E ACOMPANHAMENTO DE OBRA
AV. CORONEL PLATÃO, Nº 76, SALA 708 - MONTES CLAROS-MG
angelmaria.karensoares@gmail.com
(35) 99488-4118

PAVIMENTAÇÃO ASFÁLTICA EM CBUQ

DESCRIÇÃO: PLANTA PASSEIO, MEIO-FIO E SARJETA, PLANTA DE SINALIZAÇÃO E CROQUI DE LOCALIZAÇÃO E DETALHES CONSTRUCTIVOS

ÁREA EDEIFICADA: 32.339,66 m²

TIPO DE EDEIFICAÇÃO: PAVIMENTAÇÃO

ART: 362/2014/2019/91

RESPONSÁVEL TÉCNICO:

KAREN MARIANA SOARES VIEIRA
CREA: 332.425-D-MG

RESPONSÁVEL LEGAL:

ANGEL PAULO SOUSA FILHO
PREFEITO MUNICIPAL DE SÃO FRANCISCO-MG

ENDEREÇO DA OBRA:
RUA HIL, 02, 03, 04, 05, 06 E 07, NA COMENDADÃO DO BETÃO, NO MUNICÍPIO DE SÃO FRANCISCO-MG.

DATA INICIAL:
14 de Fevereiro de 2024

DATA REVISÃO:
03 de Junho de 2024

REF. NÚMERO DA PLANILHA:
VLK - SÃO FRANCISCO - 01.02

NÚMERO DA REVISÃO:
02

ESCALA INDICADA

13/14